Propiedades en el sur

Diez alternativas para conocer y comparar.

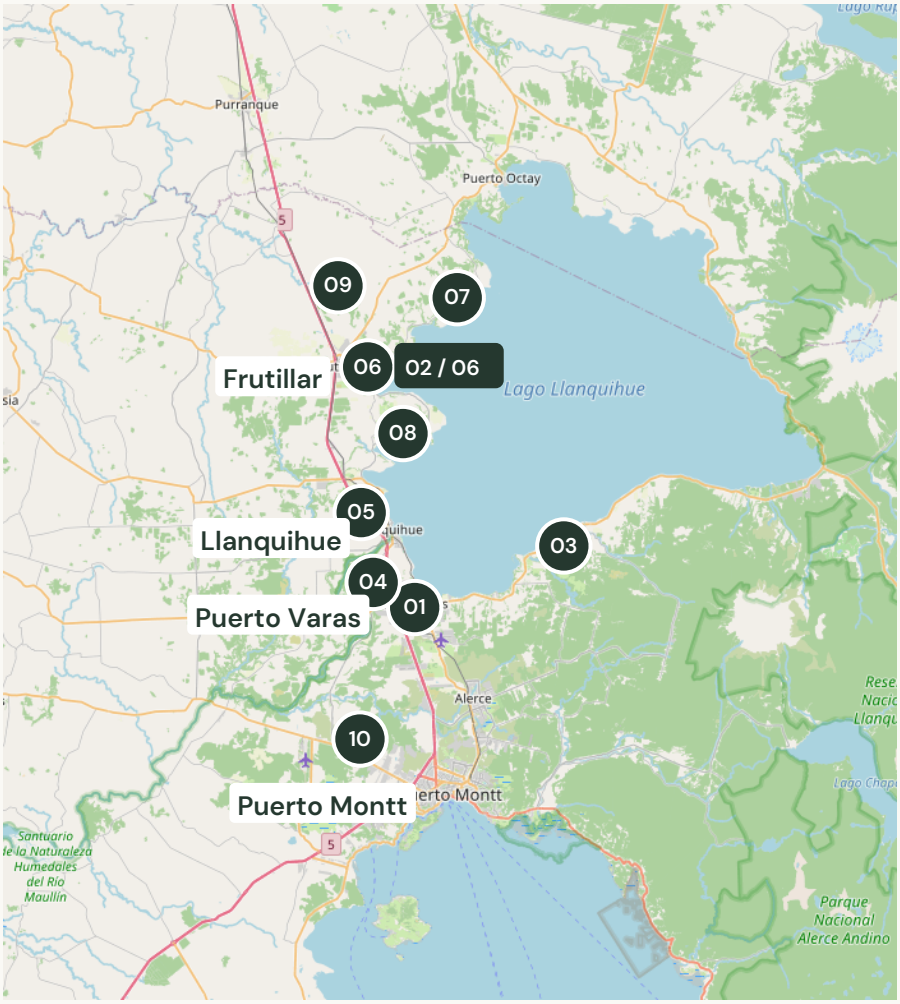

Los puntos indican el condominio o sector de referencia. Son ubicaciones estimadas; la dirección de cada casa se confirma al coordinar la visita.

01 Casa familiar en Puerto Varas
45.000 UF

02 Casa de autor en Frutillar Bajo
26.900 UF

03 Fundo Playa Venado
24.800 UF

04 Reserva Santa Clara
18.600 UF

05 Senderos del Bosque
18.000 UF

06 Condominio Tierra Sur
14.900 UF

07 Vista Volcanes
11.400 UF

08 Punta Larga
10.000 UF

09 La Reserva de Frutillar
8.750 UF

10 Condominio Lagunitas
6.790 UF

Cartografía: © OpenStreetMap contributors · openstreetmap.org/copyright

Consultas y visitas
+56 9 5667 3720
Llamadas y WhatsApp

Casa familiar en Puerto Varas

Puerto Varas · Junto al Colegio Alemán y Jumbo

Una casa para reunir a toda la familia

626 m² | 7 dormitorios | 4 baños



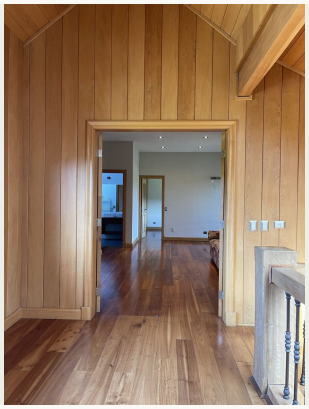




La propiedad

Residencia de tres niveles sobre una parcela de 5.126 m². Ofrece amplios espacios de estar, jardines, piscina al aire libre y quincho con acceso directo al exterior.

Dormitorios distribuidos entre primer y segundo piso. Quincho en subterráneo; lavandería y pieza de servicio.

Precio de venta

45.000 UF

Ubicación aproximada

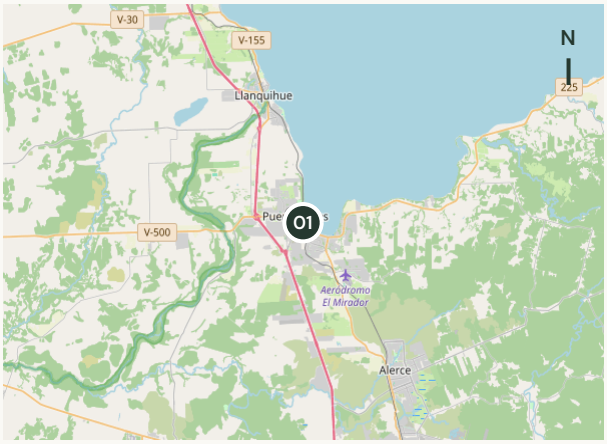

Sector de referencia. Punto orientativo; confirmar dirección al visitar.

© OpenStreetMap contributors

Consultas y visitas

+56 9 5667 3720

Llamadas y WhatsApp

Casa de autor en Frutillar Bajo

Frutillar Bajo · Región de Los Lagos

El lago de fondo, la familia reunida

550 m² | 4 dormitorios | 5 baños













La propiedad

Casa con vistas al lago y volcanes, grandes terrazas y cuatro dormitorios en suite. Incluye quincho de 120 m² con espacios de juegos y gimnasio, además de oficina o departamento independiente.

Dos plantas. Dormitorio principal en planta baja y tres dormitorios en planta alta.

Precio de venta

26.900 UF

Ubicación aproximada

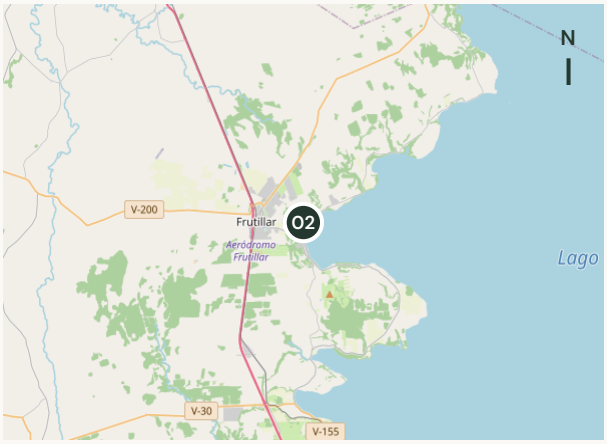

Sector de referencia. Punto orientativo; confirmar dirección al visitar.

© OpenStreetMap contributors

Consultas y visitas

+56 9 5667 3720

Llamadas y WhatsApp

Fundo Playa Venado

Puerto Varas · Fundo Playa Venado

Tu propio refugio para disfrutar y compartir

515 m² | 4 dormitorios | 3 baños













La propiedad

Casa amplia sobre una parcela de 5.000 m², con vistas abiertas y privacidad.
Living-comedor de gran escala, cocina independiente, quincho panorámico y piscina privada al aire libre.

Fuera de régimen de condominio. Sin gastos comunes.

Ubicación aproximada



Sector de referencia. Punto orientativo; confirmar dirección al visitar.

© OpenStreetMap contributors

Precio de venta

24.800 UF

Consultas y visitas

+56 9 5667 3720

Llamadas y WhatsApp

Reserva Santa Clara

Puerto Varas · Reserva Santa Clara

Llegar a casa y reconectar con la naturaleza

296 m² | 5 dormitorios | 3 baños




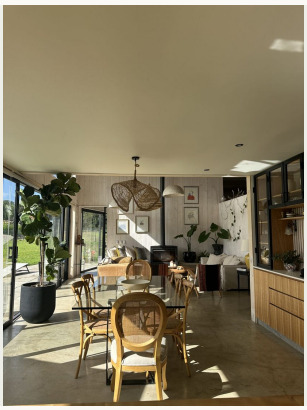



La propiedad

Casa de espacios amplios con living-comedor y cocina integrada, terraza, logia, chiflonera y estacionamiento. Emplazada en un entorno residencial privado y tranquilo.

Sendero de aproximadamente 1 km hacia el río Maullín.

Precio de venta

18.600 UF

Ubicación aproximada

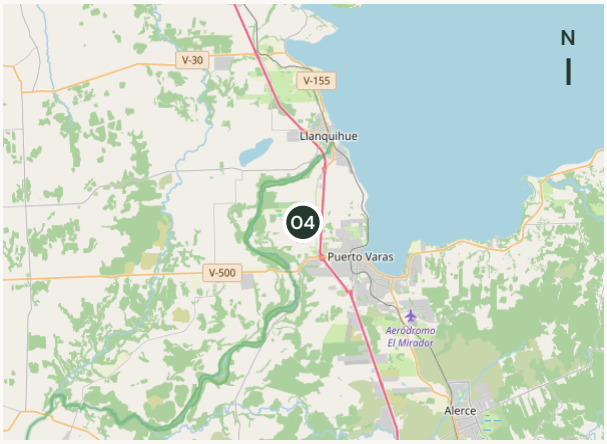

Condominio de referencia. Punto orientativo; confirmar dirección al visitar.

© OpenStreetMap contributors

Senderos del Bosque

Llanquihue · Condominio Senderos del Bosque

Espacio para compartir, calidez para quedarse

302 m² | 4 dormitorios | 5 baños




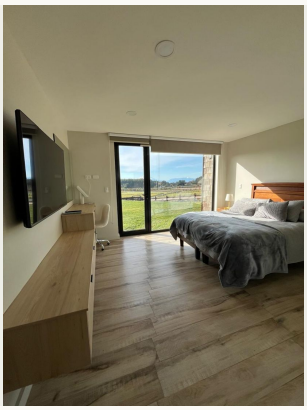



La propiedad

Casa amplia de diseño moderno, revestida en tejuela y con grandes ventanales. Cuenta con oficina, quincho, logia y estacionamiento techado, en un condominio con acceso controlado.

Calefacción por losa radiante. Gastos comunes: $95.000 mensuales.

Precio de venta

18.000 UF

Ubicación aproximada

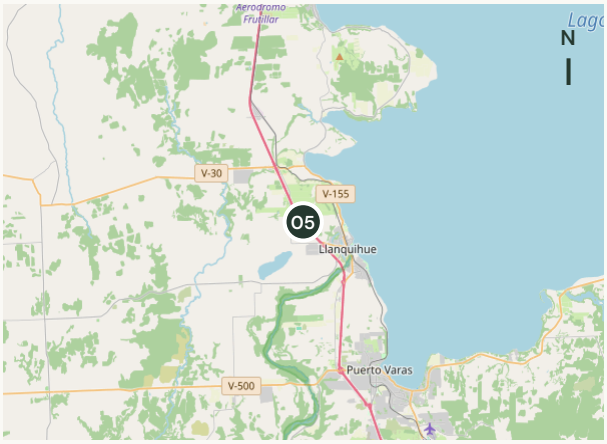

Sector de referencia. Punto orientativo; confirmar dirección al visitar.

© OpenStreetMap contributors

Consultas y visitas
+56 9 5667 3720
Llamadas y WhatsApp

Condominio Tierra Sur

Frutillar Bajo · Condominio Tierra Sur

La tranquilidad de casa, la vida de Frutillar cerca

209 m² | 3 dormitorios | 3 baños


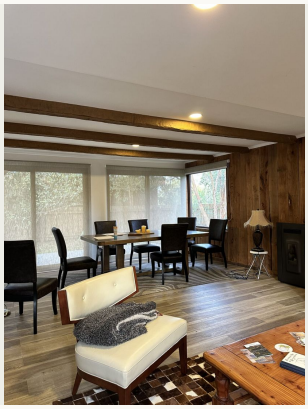





La propiedad

Casa en terreno de 1.069 m², con oficina, sala de estar, living-comedor y cocina integrada. Incluye sauna privado, estacionamiento y jardines en un condominio urbano consolidado.

A minutos de la costanera, el Teatro del Lago y los servicios de Frutillar Bajo.

Ubicación aproximada

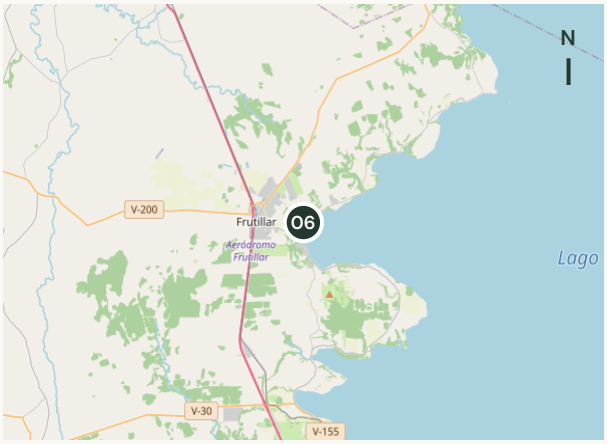

Sector de referencia. Punto orientativo; confirmar dirección al visitar.

© OpenStreetMap contributors

Precio de venta

14.900 UF

Consultas y visitas

+56 9 5667 3720

Llamadas y WhatsApp

Vista Volcanes

Frutillar · Sector Los Bajos, parcelación Vista Volcanes

Vivir rodeado de bosque, respirar tranquilidad

186 m² | 5 dormitorios | 3 baños


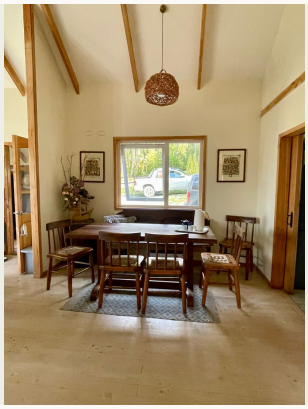





La propiedad

Casa rodeada de bosque nativo sobre una parcela de 5.000 m². Dispone de living-comedor, cocina semi integrada, logia y estacionamiento techado. Una alternativa con amplios espacios y privacidad.

Parcelación de pocas unidades, en un entorno natural y tranquilo.

Ubicación aproximada

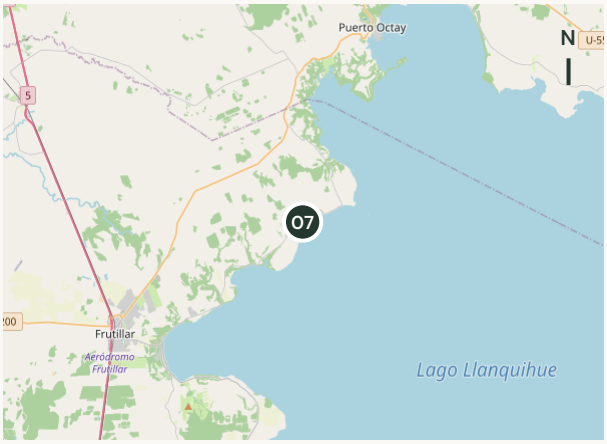

Sector de referencia. Punto orientativo; confirmar dirección al visitar.

© OpenStreetMap contributors

Precio de venta

11.400 UF

Consultas y visitas

+56 9 5667 3720

Llamadas y WhatsApp

Punta Larga

Frutillar · Sector Punta Larga, ruta V-305

Despertar mirando el lago y los volcanes

137 m² | 3 dormitorios | 2 baños











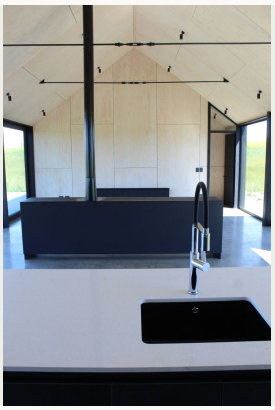

La propiedad

Casa moderna con vistas al lago Llanquihue y los volcanes. Su ubicación permite disfrutar de un entorno residencial tranquilo, a minutos del centro de Frutillar Bajo y del Teatro del Lago.

Vistas abiertas al paisaje. Entrega inmediata.

Ubicación aproximada

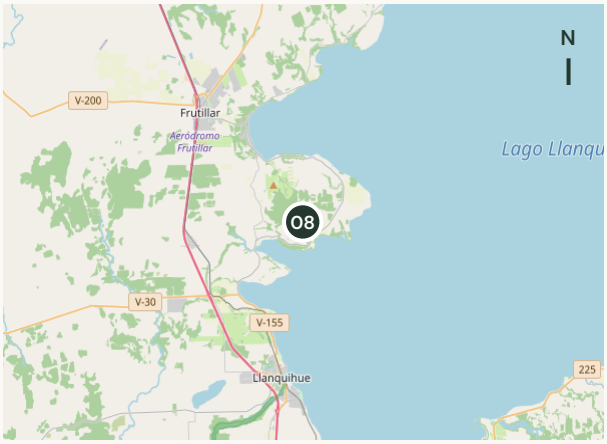

Sector de referencia. Punto orientativo; confirmar dirección al visitar.

© OpenStreetMap contributors

Precio de venta

10.000 UF

Consultas y visitas

+56 9 5667 3720

Llamadas y WhatsApp

La Reserva de Frutillar

Condominio La Reserva de Frutillar

Volver a casa y sentir la calma del sur

153 m² | 3 dormitorios | 3 baños


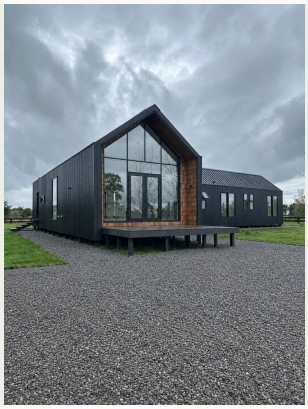





La propiedad

Casa nueva de arquitectura sureña contemporánea, con grandes ventanales, madera a la vista y espacios luminosos. Parcela de 5.000 m² en un condominio con parques, senderos, marina laguna y club house.

Calefacción a pellet y aislación de celulosa. Gastos comunes: $60.000 mensuales. Rol propio; recepción municipal en trámite.

Precio de venta

8.750 UF

Ubicación aproximada

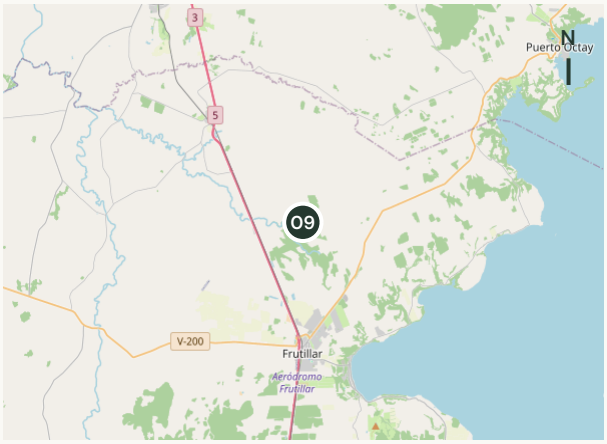

Condominio de referencia. Punto orientativo; confirmar dirección al visitar.

© OpenStreetMap contributors

Consultas y visitas

+56 9 5667 3720

Llamadas y WhatsApp

Condominio Lagunitas

Puerto Montt · Sector Lagunitas

Luz, espacio y un nuevo comienzo en el sur

139 m² | 3 dormitorios | 2 baños





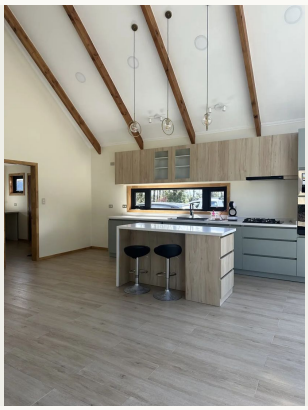
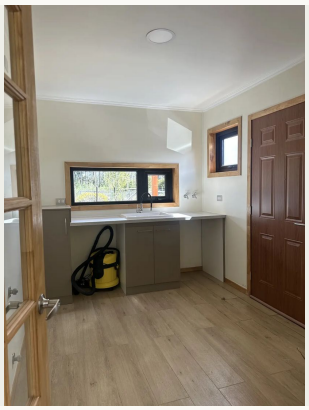

La propiedad

Casa terminada sobre una parcela de 5.000 m². Living, comedor y cocina integrados, cielos altos, vigas a la vista y amplios ventanales. Cuenta con oficina independiente y logia.

A 5 minutos del aeropuerto El Tepual, según la publicación.

Ubicación aproximada

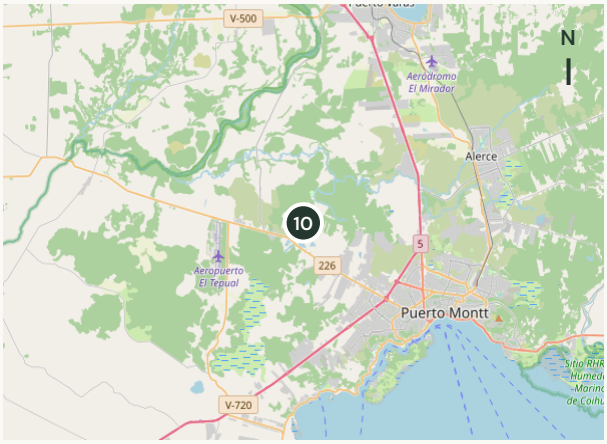

Condominio de referencia. Punto orientativo; confirmar dirección al visitar.

© OpenStreetMap contributors

Precio de venta

6.790 UF

Consultas y visitas

+56 9 5667 3720

Llamadas y WhatsApp